National Secretariat for the Administration of Seized and Confiscated Assets - SENABICO

15 de Noviembre de 2021

Secretaría Nacional de
ADMINISTRACIÓN DE BIENES
INCAUTADOS Y COMISADOS

TETÃ REKUÁI
GOBIERNO NACIONAL

Paraguay de la gente

OPERATIVO BERILO - PROCESO DE ENTREGA DE BIENES

ETAPA 1: 12 INMUEBLES

ETAPA 2: 23 VEHICULOS

ETAPA 3: DINERO INCAUTADO

ETAPA N° 1: INMUEBLES (DPTO DE ALTO PARANA)

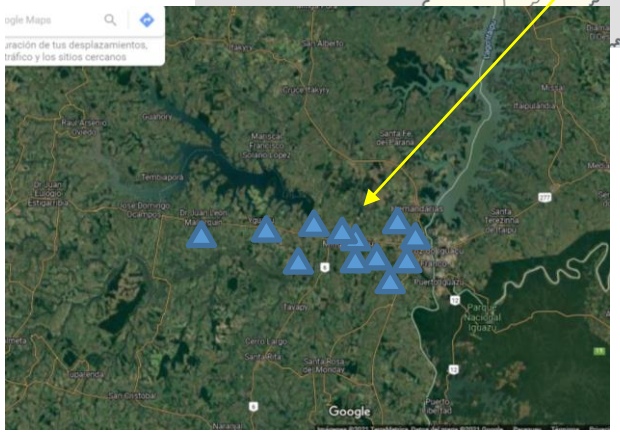

ACTOS ADMINISTRATIVOS - HACIENDA NAPOLES

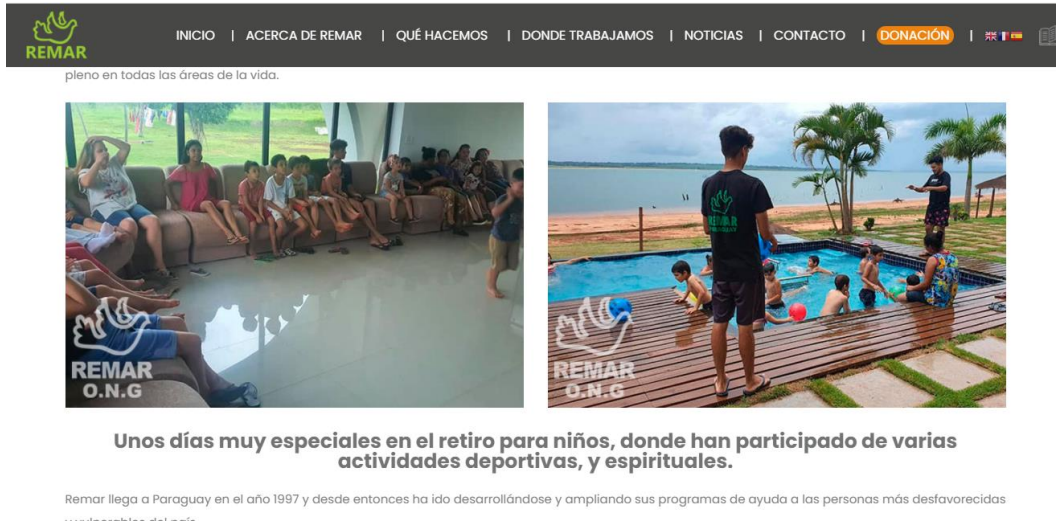

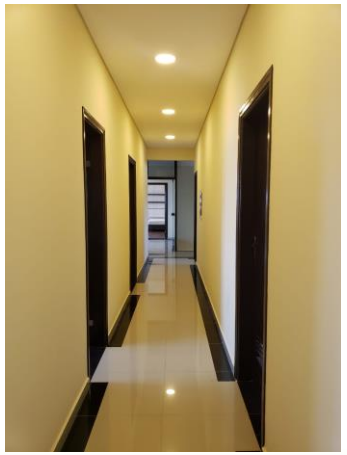

ACTOS ADMINISTRATIVOS - HACIENDA NAPOLES

PROGRAMA DE REHABILITACION:
100 PERSONAS

ACTIVIDADES ESPIRITUALES, RETIRO Y CAMPAMENTOS: OTRAS 400 PERSONAS

APOYO INTERINSTITUCIONAL - ACTOS ADMINISTRATIVOS

APOYO INTERINSTITUCIONAL - ACTOS ADMINISTRATIVOS BAJO EL CONTEXTO DEL COVID 19

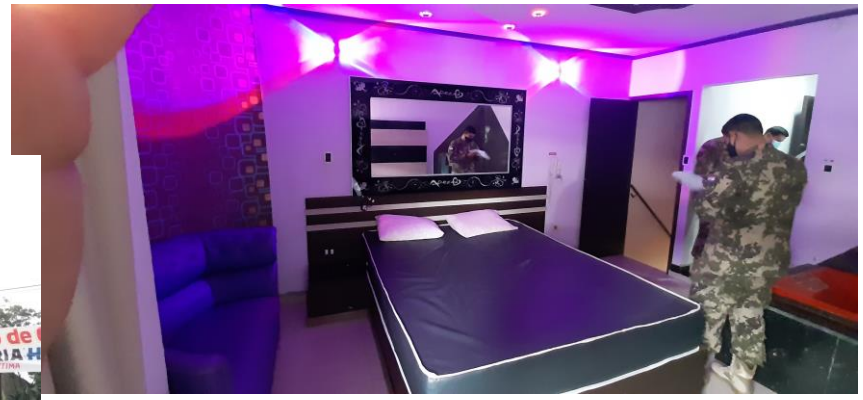

5 Inmuebles incautados fueron entregados al CODENA y fueron utilizados como albergues para cumplir la cuarentena obligatoria de connacionales que ingresan al país, evitando la propagación del COVID-19.

ETAPA N° 2: VEHICULOS

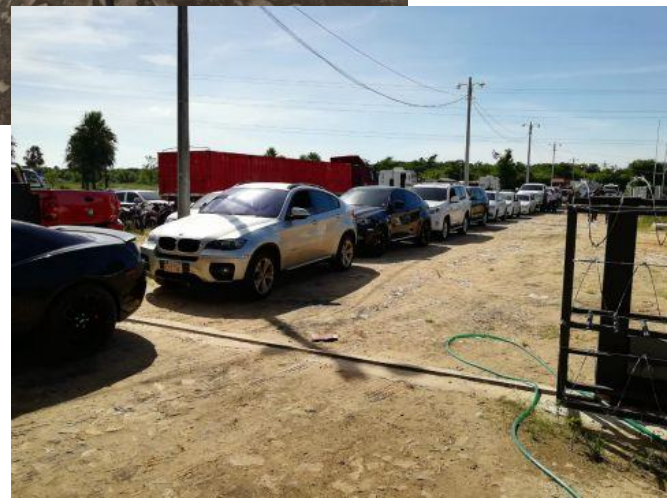

OPERATIVO BERILO - ACTOS ADMINISTRATIVOS (SUBASTA)

SE SUBASTARON A LA FECHA 04 VEHICULOS QUE TOTALIZAN : 736.400.000 GS

OPERATIVO BERILO - ACTOS ADMINISTRATIVOS (VEHICULOS ENTREGADOS EN USO PROVISIONAL)

SENABICO

SENAD

POLICIA NACIONAL DEL PARAGUAY

DINAC

Dirección Nacional de Aeronáutica Civil

SE ENTREGARON 07 VEHICULOS EN USO PROVISIONAL

ETAPA N° 3: DINERO INCAUTADO EN BANCOS NACIONALES

CUENTA BNF N° AA: 916.616.328 GS
CUENTA BNF N° BB: 821.0180669 GS

TOTAL EN BANCOS: 255.000 USD

Resumen

- Un inmueble entregado a la empresa REMAR para rehabilitación y reinserción social.
- Tres Moteles alquilados a la empresa GIOLAR S.A.
- Dos Moteles alquilados al Sr. Julio Pereira.
- Un inmueble entregado a la Policía Nacional – Dpto. Contra el Crimen Organizado.
- Un inmueble entregado a la Policía Nacional – Dpto. de Homicidios.
- Un inmueble entregado a la Policía Nacional – Dpto. Antisecuestros
- Cinco inmuebles (Moteles), entregados al Codena – Ministerio de Salud Pública
- Cuatro vehículos vendidos en Subasta Publica Nacional.
- Siete vehículos entregados en Uso Provisional a la Secretaria Nacional Antidrogas, Policía Nacional y Dinac.
- Los vehículos restantes se encuentran en depósitos de la Senabico para su guarda y custodia.
- Los inmuebles restantes se están realizando los estudios para su alquiler o uso en apoyo a otras instituciones del Estado Paraguayo.
- Todo el dinero incautado y puesto a disposición, se encuentra bancarizado y auditado.

MUCHAS GRACIAS!!